ÚZEMNÍ PLÁN
KAŠAVA
ÚPLNÉ ZNĚNÍ PO ZMĚNĚ Č.1

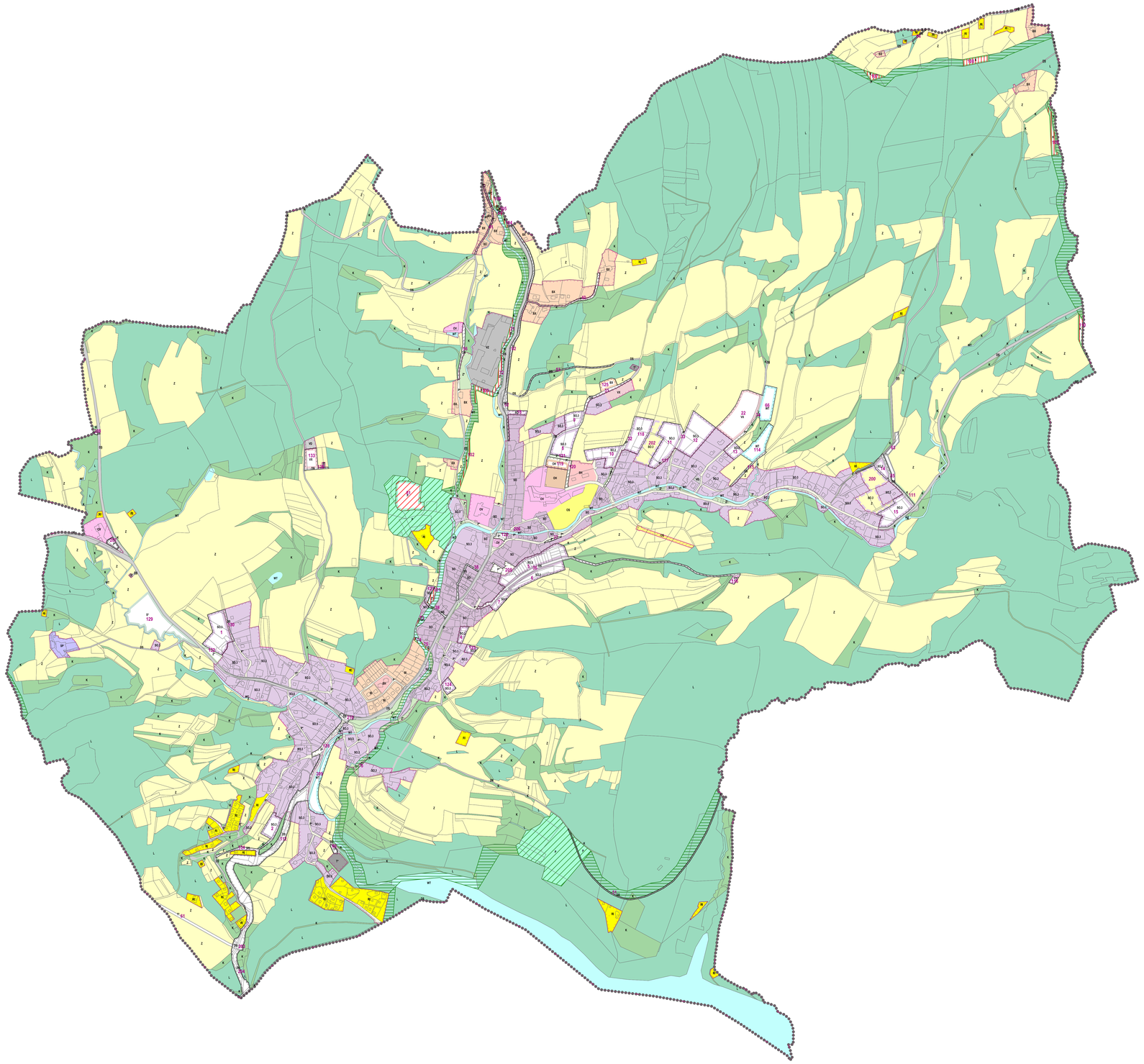

číslo funkční plochy	funkční využití	Výměra plochy v ha	označení plochy (index)
1	plocha smíšená obytná vesnická	0.8837	SO.3
2	plocha smíšená obytná vesnická	0.3419	SO.3
4	plocha smíšená obytná vesnická	0.1340	SO.3
5	plocha smíšená obytná vesnická	1.0383	SO.3
6	plocha smíšená obytná vesnická	0.6172	SO.3
7	plocha smíšená obytná vesnická	0.2006	SO.3
8	plocha smíšená obytná vesnická	0.5817	SO.3
9	plocha smíšená obytná vesnická	0.3066	SO.3
10	plocha smíšená obytná vesnická	0.5700	SO.3
11	plocha smíšená obytná vesnická	0.8595	SO.3
12	plocha smíšená obytná vesnická	1.0373	SO.3
13	plocha smíšená obytná vesnická	0.1934	SO.3
14	plocha smíšená obytná vesnická	0.1609	SO.3
16	plocha smíšená obytná vesnická	0.6632	SO.3
18	plocha smíšená obytna	0.0957	SO
22	plocha zemědělské výroby specifická	1.3014	VX
31	plocha silniční dopravy	0.2501	DS
32	plocha veřejných prostranství	0.1568	P*
33	plocha veřejných prostranství	0.0609	P*
34	plocha veřejných prostranství	0.1335	P*
36	plocha silniční dopravy	0.6354	DS
37	plocha veřejných prostranství	0.0278	P*
38	plocha silniční dopravy	0.0639	DS
39	plocha silniční dopravy	0.0484	DS
40	plocha veřejných prostranství	0.1713	P*
41	plocha veřejných prostranství	0.1544	P*
51	plocha silniční dopravy	0.3553	DS
52	plocha silniční dopravy	0.6498	DS
53	plocha silniční dopravy	0.1290	DS
54	plocha silniční dopravy	0.0169	DS
55	plocha silniční dopravy	0.2263	DS
56	plocha silniční dopravy	0.1410	DS
60	plocha technické infrastruktury	0.0417	T*
61	plocha technické infrastruktury	0.2671	T*
62	plocha technické infrastruktury	0.5038	T*
63	plocha technické infrastruktury	0.2907	T*
65	plocha technické infrastruktury	0.0101	T*
66	vodní plocha / tok	0.3198	WT
71	plocha sídelní zeleně	0.0727	Z*
72	plocha sídelní zeleně	0.1401	Z*
73	plocha sídelní zeleně	0.0175	Z*
74	plocha sídelní zeleně	0.0112	Z*
75	plocha sídelní zeleně	0.0190	Z*
76	plocha sídelní zeleně	0.0140	Z*
81	plocha přírodní	0.8614	P
101	plocha sídelní zeleně	0.0889	Z*
102	plocha krajinné zeleně	0.1471	K
103	plocha krajinné zeleně	0.1483	K
104	plocha krajinné zeleně	0.0418	K
105	plocha krajinné zeleně	0.0129	K
106	plocha krajinné zeleně	0.1613	K
107	plocha krajinné zeleně	0.1099	K
108	plocha krajinné zeleně	0.2054	K
109	plocha krajinné zeleně	0.2300	K
110	plocha krajinné zeleně	0.1545	K
111	plocha krajinné zeleně	0.0504	K
112	plocha silniční dopravy	2.0721	DS
114	vodní plocha / tok	0.5340	WT
115	plocha silniční dopravy	0.1028	DS
116	plocha občanského vybavení - veřejná vybavenost	0.0603	OV
117	plocha veřejných prostranství	0.0371	P*
118	plocha smíšená obytná vesnická	0.7082	SO.3
119	plocha občanského vybavení - veřejné pohřebiště	0.1953	OH
120	plocha veřejných prostranství	0.1401	P*
121	plocha sídelní zeleně	0.0707	Z*
122	plocha veřejných prostranství	0.0801	P*
123	plocha smíšená obytná vesnická	0.0930	SO.3
124	plocha smíšená obytná vesnická	0.1587	SO.3
125	plocha bydlení specifických forem	0.1716	BX
127	plocha smíšená obytná vesnická	0.1032	SO.3
128	plocha veřejných prostranství	0.2487	P*
129	plocha smíšená nezastavěného území	1.5842	S*
130	plocha silniční dopravy	0.0865	DS
132	plocha sídelní zeleně	0.1610	Z*
133	plocha zemědělské výroby specifická	0.2899	VX
134	plocha silniční dopravy	0.1306	DS
136	plocha silniční dopravy	0.0425	DS
200	plocha smíšená obytná vesnická - územní rezerva	1.0709	SO_3
202	plocha smíšená obytná vesnická - územní rezerva	0.7355	SO_3
203	plocha silniční dopravy	0.0430	DS
204	plocha silniční dopravy	0.3609	DS
205	plocha veřejných prostranství	0.2005	P*
206	plocha veřejných prostranství - územní rezerva	0.0973	P*
207	plocha technické infrastruktury	0.0940	T*
208	plocha silniční dopravy	0.0106	DS
209	vodní plocha / tok	0.6994	WT
210	plocha silniční dopravy	0.0929	DS

STABILIZOVANÉ PLOCHY	NÁVRHOVÉ PLOCHY	PLOCHY ÚZEMNÍCH REZERV	
			HRANICE ŘEŠENÉHO ÚZEMÍ
			HRANICE KATASTRÁLNÍHO ÚZEMÍ
			HRANICE ZASTAVĚNÉHO ÚZEMÍ K 30.6.2018
			HRANICE ZASTAVITELNÝCH PLOCH
BH			PLOCHY BYDLENÍ - BYDLENÍ HROMADNÉ
BI			PLOCHY BYDLENÍ - INDIVIDUÁLNÍ BYDLENÍ
BX	BX		PLOCHY BYDLENÍ SPECIFICKÝCH FOREM
RI			PLOCHY RODINNÉ REKREACE
SO			PLOCHY SMÍŠENÉ OBYTNÉ
SO.3	SO.3	SO.3	PLOCHY SMÍŠENÉ OBYTNÉ VESNICKÉ
OV	OV		PLOCHY OBČANSKÉHO VYBAVENÍ - VEŘEJNÁ VYBAVENOST
OS			PLOCHY PRO TĚLOVÝCHOVU A SPORT
OH	OH		PLOCHY OBČANSKÉHO VYBAVENÍ - VEŘEJNÉ POHŘEBIŠTĚ
DS	DS		PLOCHY SILNIČNÍ DOPRAVY
T*	T*		PLOCHY TECHNICKÉ INFRASTRUKTURY
P*	P*		PLOCHY VEŘEJNÝCH PROSTRANSTVÍ
SP			PLOCHY SMÍŠENÉ VÝROBNÍ
VZ			PLOCHY ZEMĚDĚLSKÉ A LESNICKÉ VÝROBY
VD			PLOCHY DROBNÉ VÝROBY A VÝROBNÍCH SLUŽEB
VX	VX		PLOCHY ZEMĚDĚLSKÉ VÝROBY SPECIFICKÉ
WT	WT		VODNÍ PLOCHY A TOKY
Z*	Z*		PLOCHY SÍDELNÍ ZELENĚ
K	K		PLOCHY KRAJINNÉ ZELENĚ
P	P		PLOCHY PŘÍRODNÍ
Z			PLOCHY ZEMĚDĚLSKÉ
L			PLOCHY LESNÍ
	S*		PLOCHY SMÍŠENÉ NEZASTAVĚNÉHO ÚZEMÍ

ÚZEMNÍ SYSTÉM EKOLOGICKÉ STABILITY

			LOKÁLNÍ BIOCENTRUM
			LOKÁLNÍ BIOKORIDOR

	2	126	ČÍSLA PLOCH S ROZDÍLNÝM ZPŮSOBEM VYUŽITÍ

POŘIZOVATEL:

ÚZEMNÍ PLÁN KAŠAVA ZÁZNAM O ÚČINNOSTI		
SPRÁVNÍ ORGÁN, KTERÝ ÚZEMNÍ PLÁN VYDAL:	ZASTUPITELSTVO OBCE KAŠAVA	
POŘADOVÉ ČÍSLO POSLEDNÍ ZMĚNY ÚP:	1	
DATUM NABYTÍ ÚČINNOSTI ZMĚNY:		
POŘIZOVATEL:	MAGISTRÁT MĚSTA ZLÍNA ODDĚLENÍ PROSTOROVÉHO PLÁNOVÁNÍ STŘEDISKO ÚZEMNÍHO PLÁNOVÁNÍ	ÚŘEDNÍ RAZÍTKO:
OPRÁVNĚNÁ ÚŘEDNÍ OSOBA POŘIZOVATELE: JMÉNO A PŘÍJMENÍ:	DANIELA PEŠATOVÁ	
FUNKCE:	REFERENT ÚZEMNÍHO PLÁNOVÁNÍ	
PODPIS:		

NÁZEV AKCE:

ÚP KAŠAVA - ÚPLNÉ ZNĚNÍ PO ZMĚNĚ Č. 1

POŘIZOVATEL:
MAGISTRÁT MĚSTA ZLÍNA, ODDĚLENÍ PROSTOROVÉHO PLÁNOVÁNÍ

ZPRACOVATEL ÚP:
JAROSLAV KUNETEK S.R.O.

HLAVNÍ PROJEKTANT:
ING.ARCH. JAROSLAV KUNETEK

ZODPOVĚDNÝ PROJEKTANT – URBANISTA:
ING.ARCH. DITA KUNETKOVÁ

VEDOUCÍ PROJEKTANT SPECIALISTA – DOPRAVA:
ING. RUDOLF GREGAR

GRAFICKÉ ZPRACOVÁNÍ:
VOJTĚCH BECHLER

OBRAZ:

OTISK AUTORIZAČNÍHO RAZÍTKA:

HLAVNÍ VÝKRES

DATUM ZPRACOVÁNÍ	ČÍSLO ZAKÁZKY:	MĚŘÍTKO:	ČÍSLO VÝKRESU:
11/2021	02-03-18	1:5 000	I.2