BARUM CZECH RALLY ZLÍN

16.8.2024
SSS 1 ZLÍN

www.CzechRally.com

BARUM CZECH RALLY ZLÍN

www.CzechRally.com

15.8.2024

SEZNAMOVACÍ JÍZDY

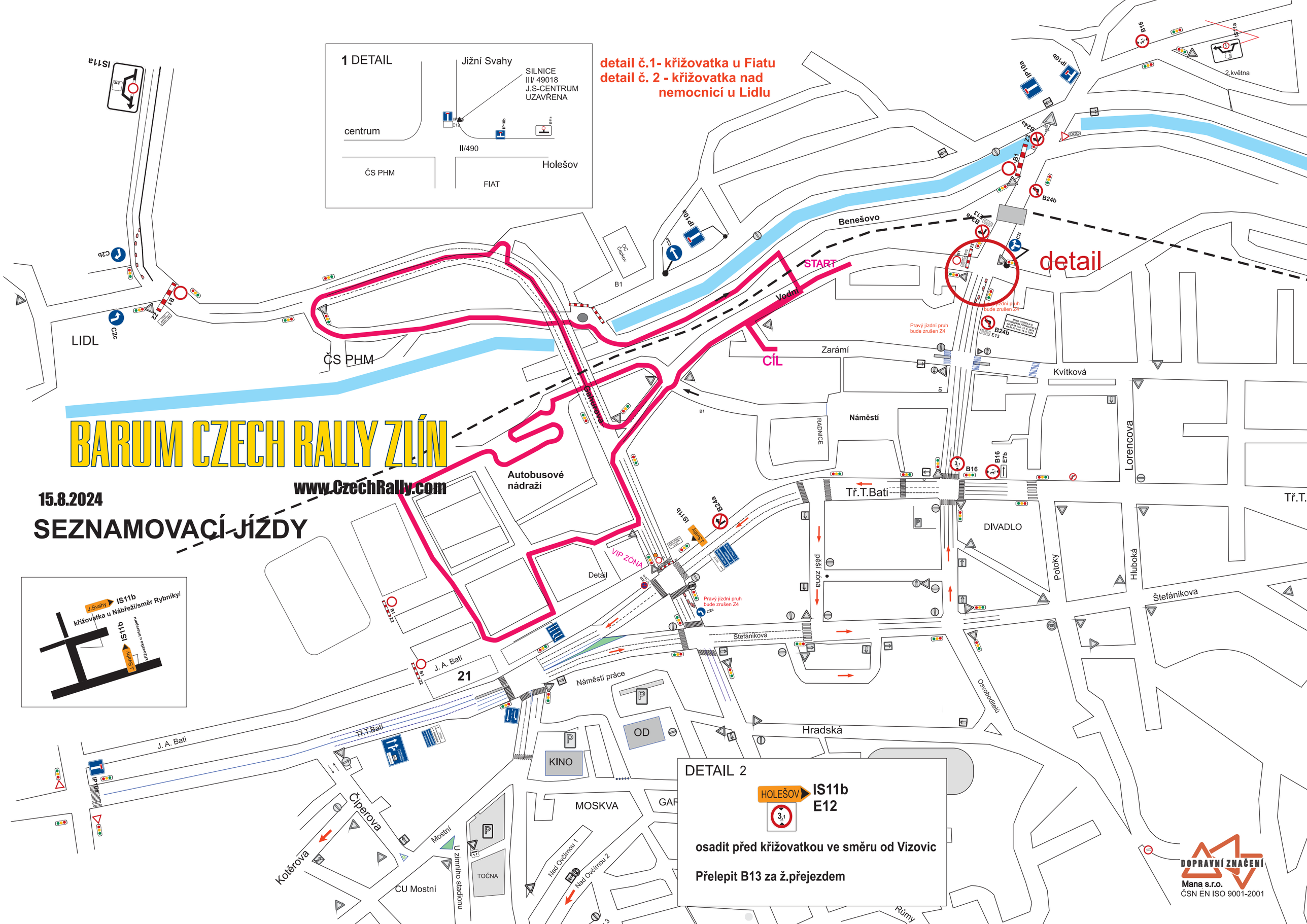

BARUM CZECH RALLY ZLÍN

14.8. - 17.8. 2024

www.CzechRally.com

FIA EUROPEAN RALLY CHAMPIONSHIP

zlín.

Zlínský kraj

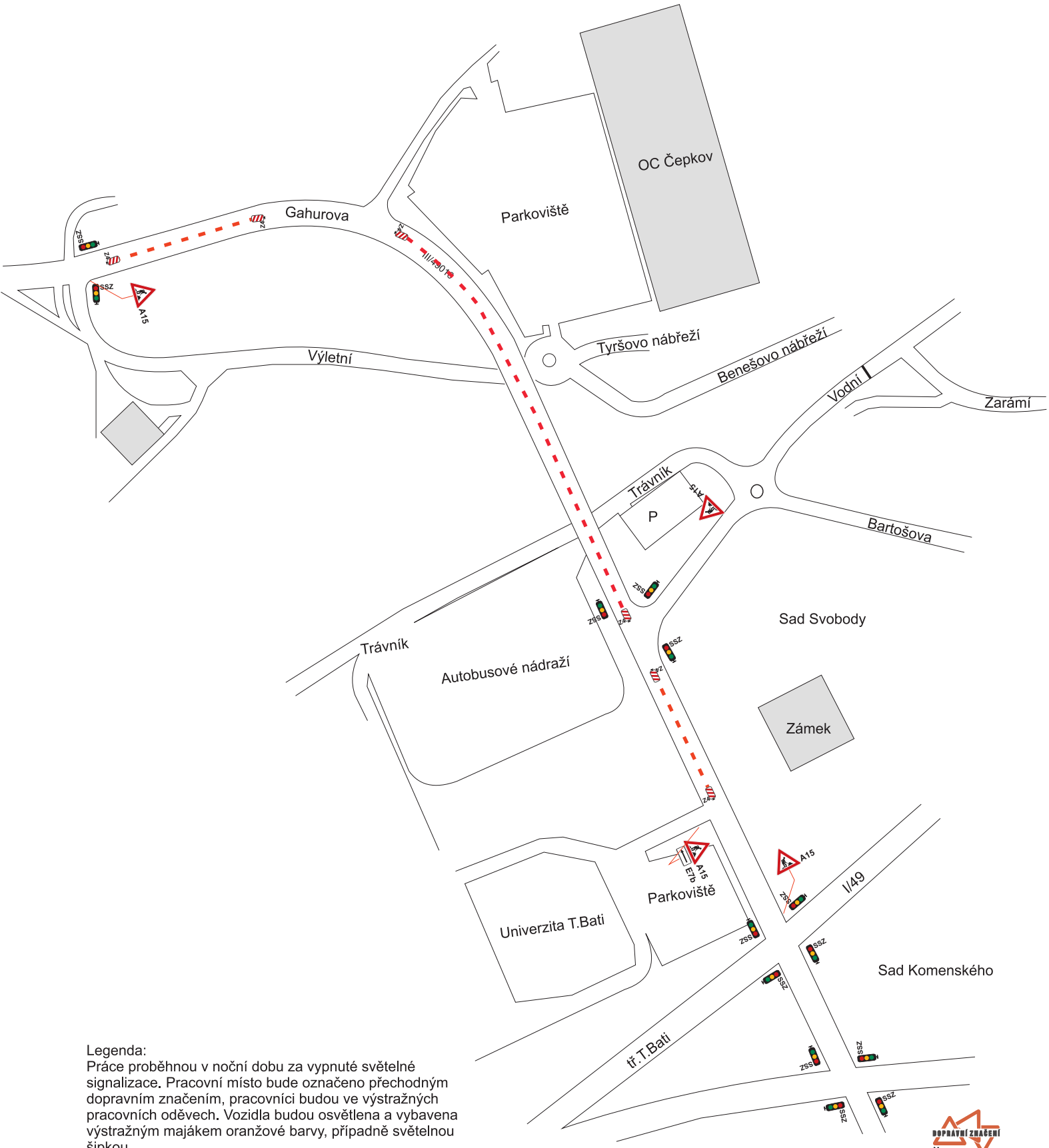

Legenda:
Práce proběhnou v noční dobu za vypnuté světelné signalizace. Pracovní místo bude označeno přechodným dopravním značením, pracovníci budou ve výstražných pracovních oděvech. Vozidla budou osvětlena a vybavena výstražným majákem oranžové barvy, případně světelnou šipkou.

DOPRAVNÍ ZNAČENÍ
Mana s.r.o.
ČSN EN ISO 9001-2001

Parkoviště před vlakovým nádražím od 16.8.2024 od 6:00 hod do 17. 8. 2024 01:30hod.

4.

Parkovací stání na ulici Malá - výjezd od benzinky OMW
od 16.8.2024 od 6:00 hod do 17. 8. 2024 01:30hod.

5.

Parkoviště na ulici Výletní - směr ke kruh. objezdu i směr k hospodě Pod Lipou
16.8.2024 od 6:00 hod do 17. 8. 2024 01:30hod.

6.

DOPRAVNÍ ZNAČENÍ
Mana s.r.o.
ČSN EN ISO 9001-2001

DZ B28 budou osazeny s předstihem / 7 dní / a budou obsahovat datum a čas

Parkoviště na ulici Vodní od 15.8.2024 od 19,00hod - 16. 8. 2024.

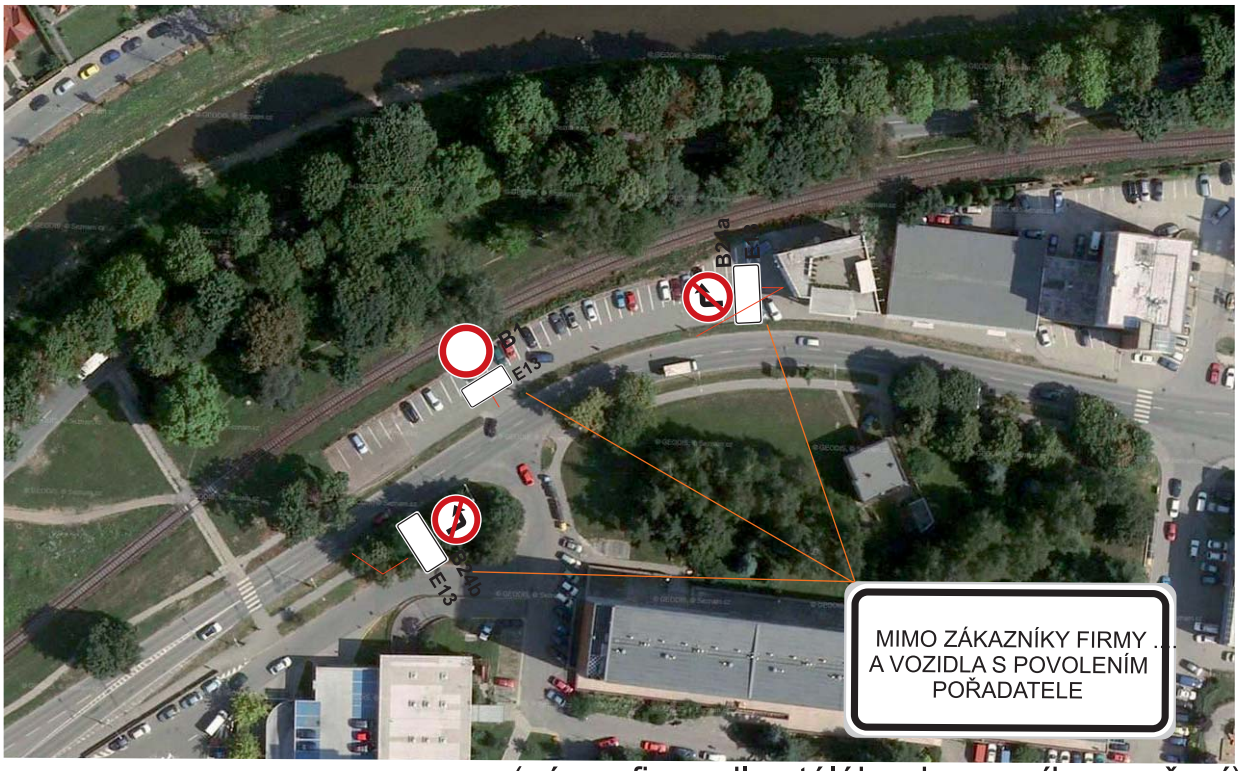

(název firmy dle stálého dopravního značení)

Parkoviště na ulici Trávník podél ostrůvku u parkoviště autobusů od 15.8.2024 od 19,00hod - 16. 8. 2024

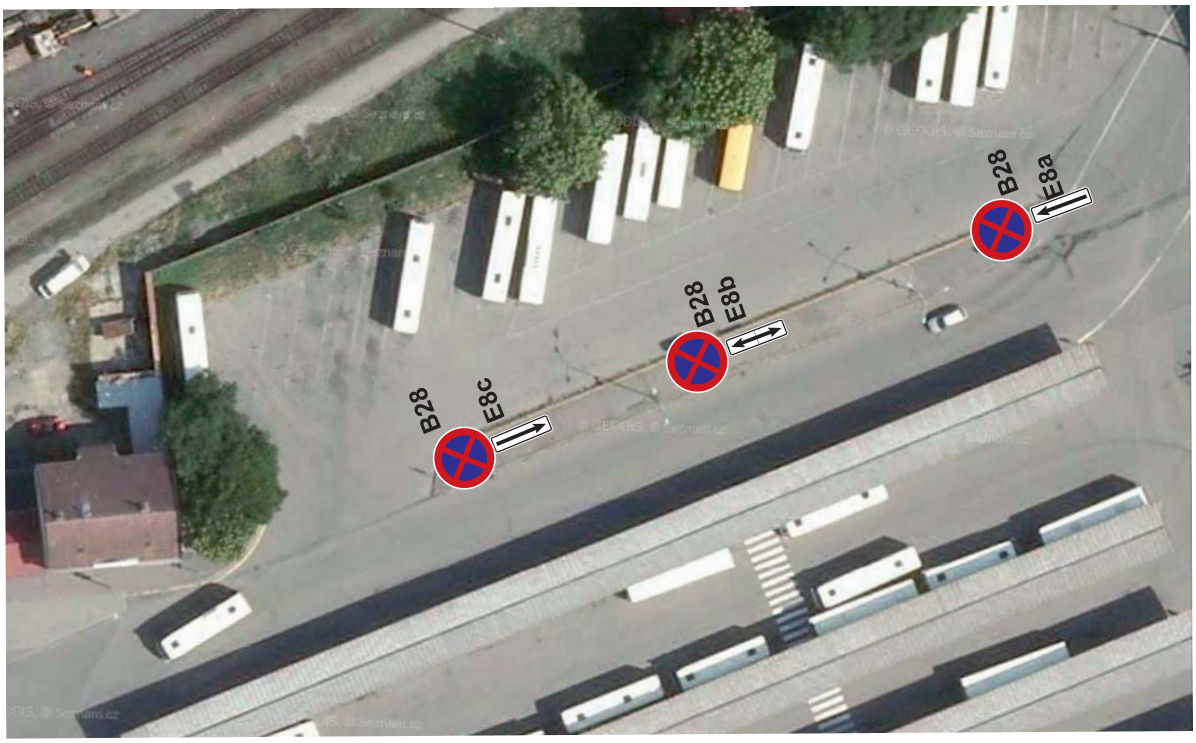

DZ B28 budou osazeny s předstihem a budou obsahovat datum a čas

DOPRAVNÍ ZNAČENÍ
Mana s.r.o.
ČSN EN ISO 9001-2001

5. Parkoviště Gahurova (RYO)

6. Ulice Dlouhá

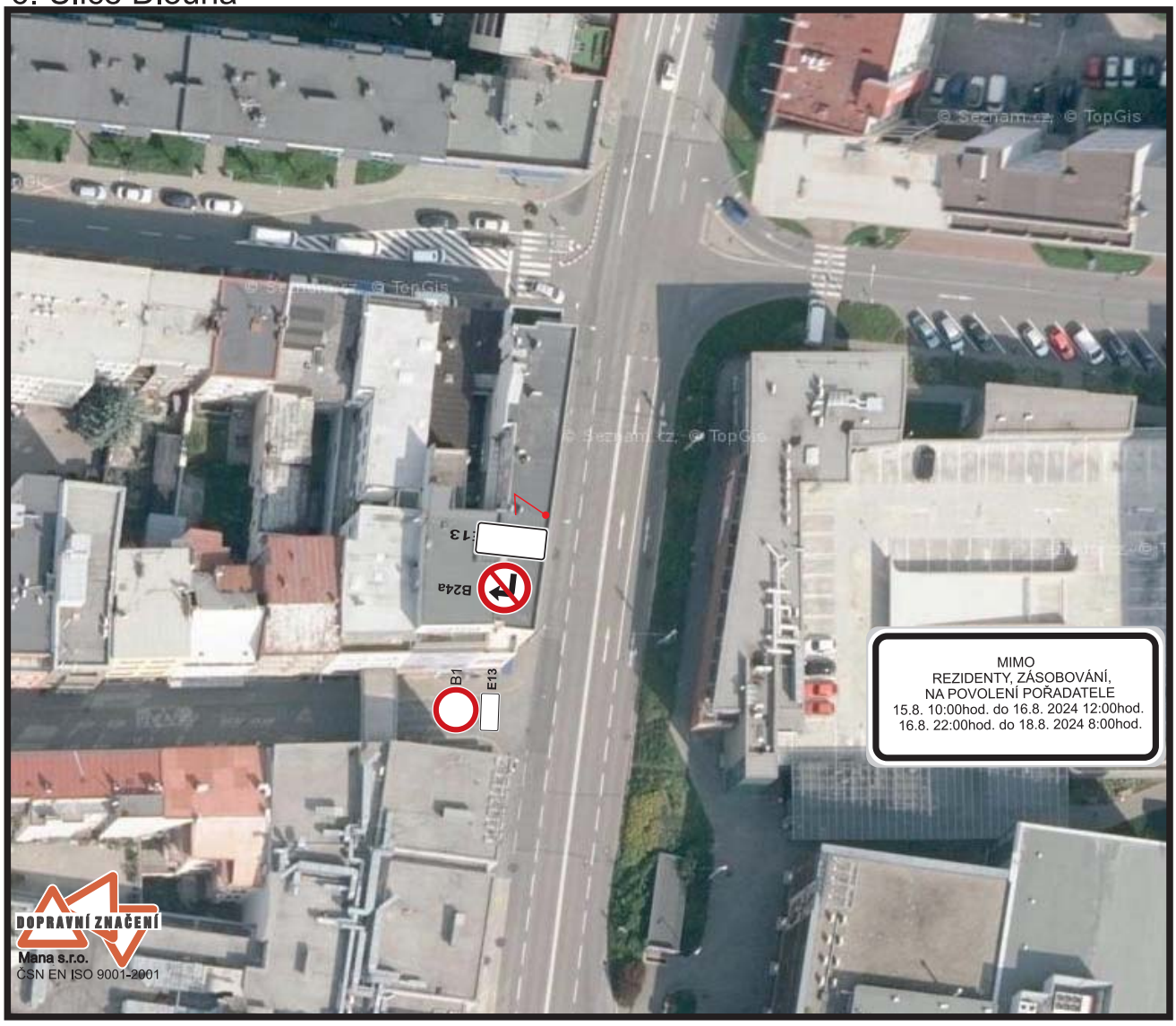

7. Parkoviště pod nadjezdem

Parkoviště na ulici Trávník-pod nadjezdem od 15.8.2024 od 19,00hod do 16. 8. 2024

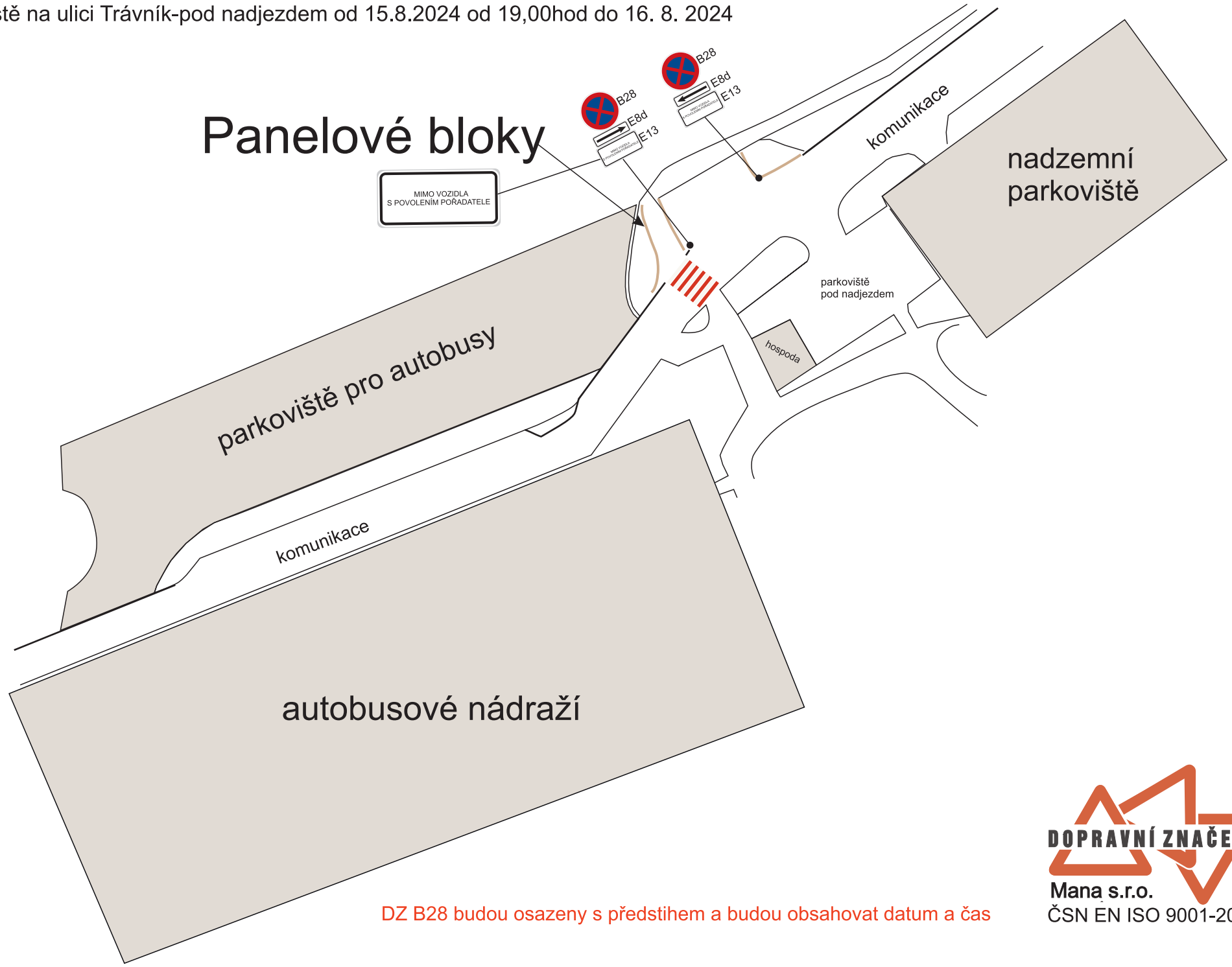

DZ B28 budou osazeny s předstihem a budou obsahovat datum a čas

DOPRAVNÍ ZNAČENÍ
Mana s.r.o.
ČSN EN ISO 9001-2001

3. Parkoviště u Obchodní dům

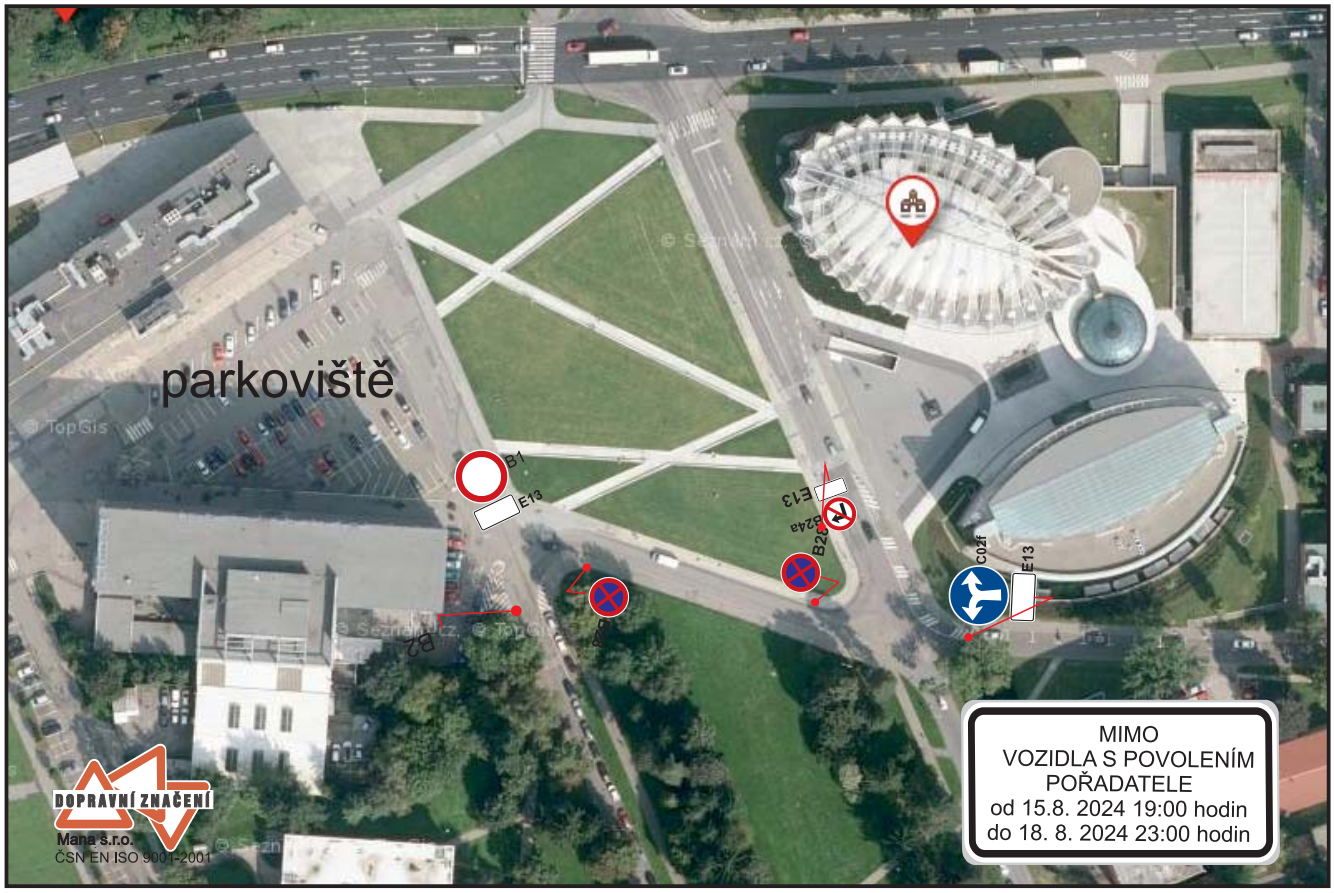

4. Ulice Hradská

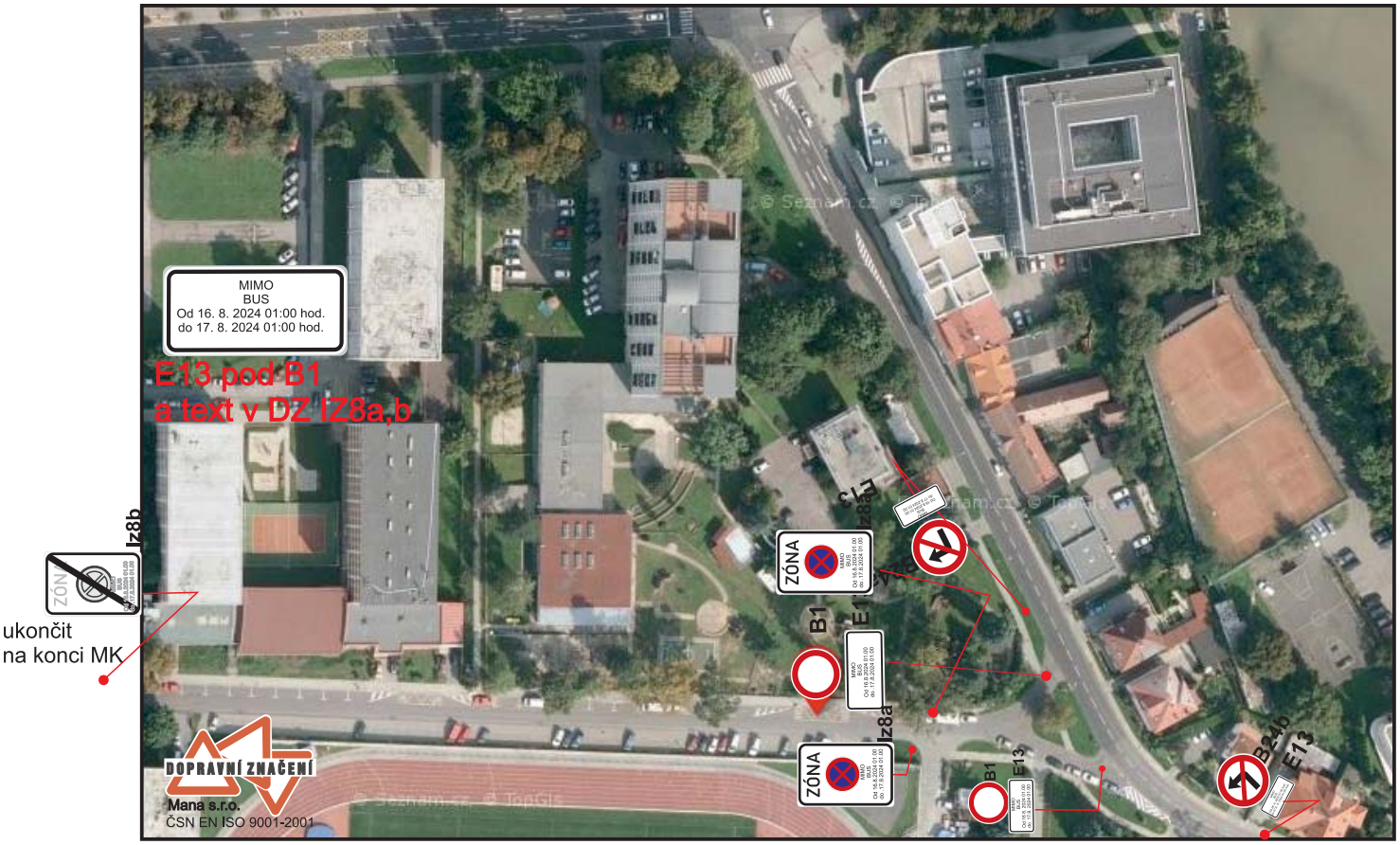

Detail městská RZ 001 - Tyršovo nábřeží

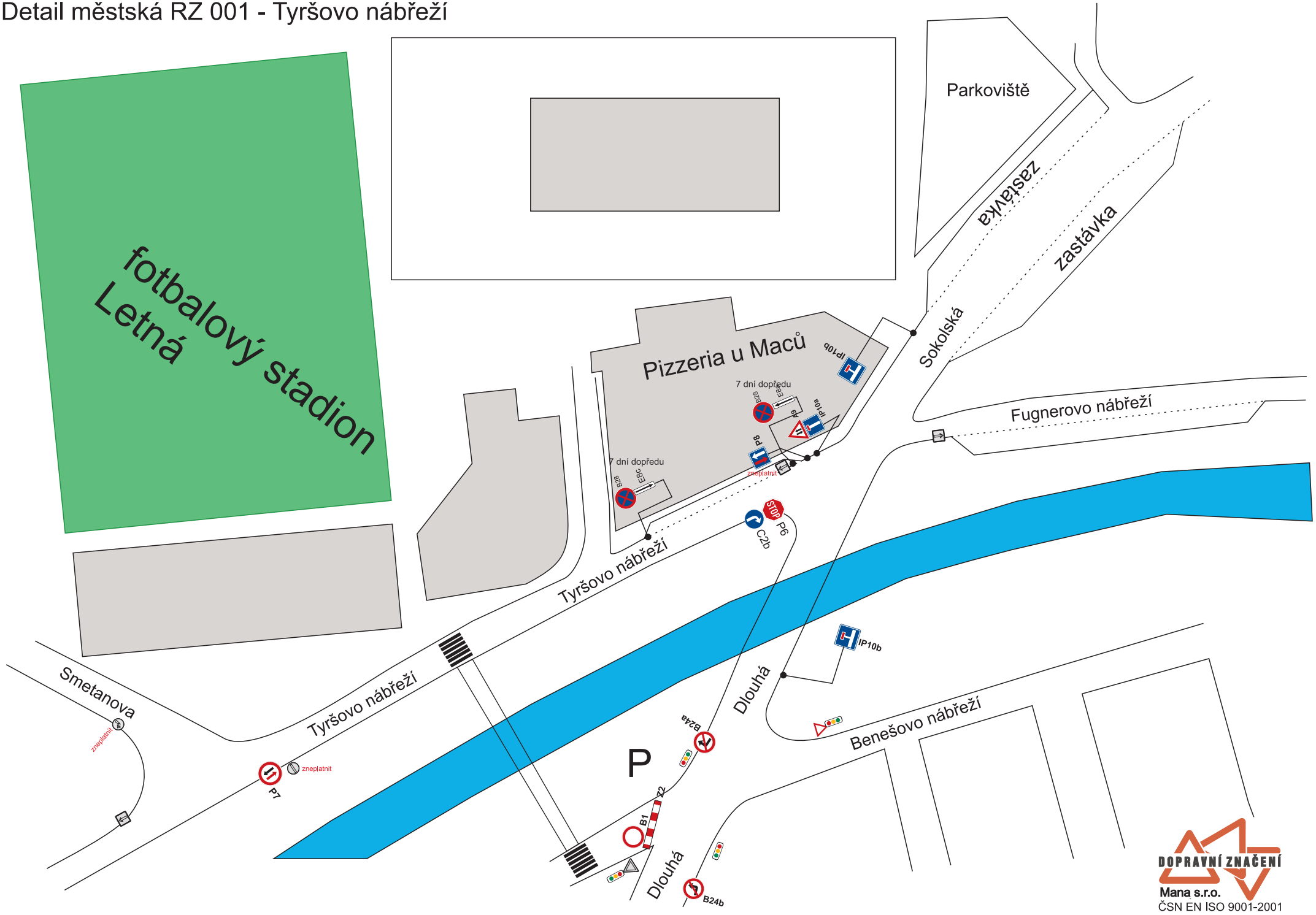

START 16. 8. 2024
DZ B28 budou osazeny datem a časem
DT k B1 text - mimo povolení pořadatele

DZ B28 budou osazeny datem a časem
DT k B1 text - mimo povolení pořadatele
16.8. 2024 od 12:00 do 22:00
18.8. 2024 od 8:00 do 22:00

ERC EUROPEAN RALLY CHAMPIONSHIP
FIA
AUTOKLUB ČESKÉ REPUBLIKY

16. - 18. 8. 2024
BARUM CZECH RALLY ZLÍN

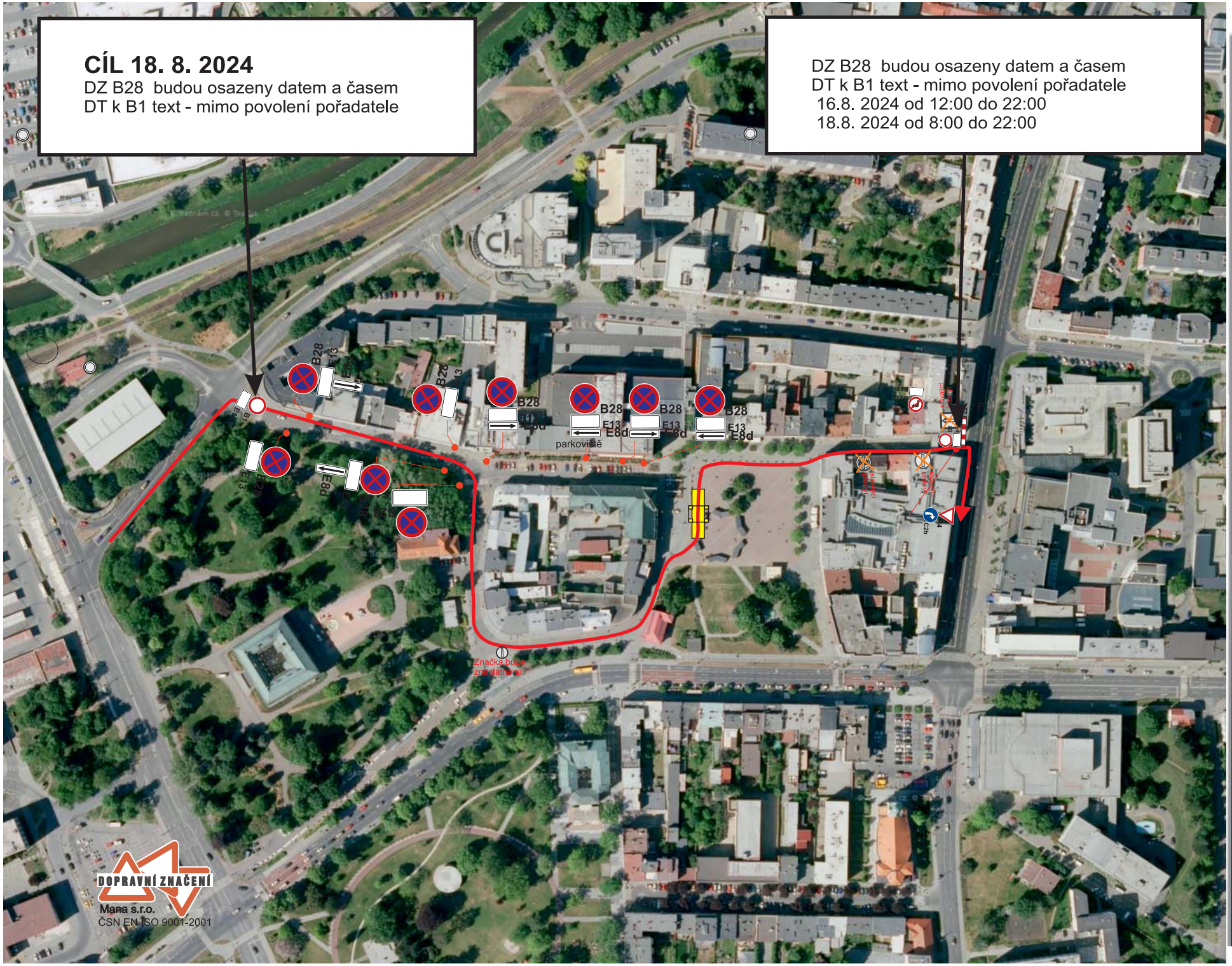

16. - 18. 8. 2024

BARUM CZECH RALLY ZLÍN

PŘÍJEZD Z ULICE ZARÁMÍ NA NÁMĚSTÍ MÍRU

PŘI SLAVNOSTNÍM STARTU 16. 8. 2024

do 16.30 hod

od 16.30 hod

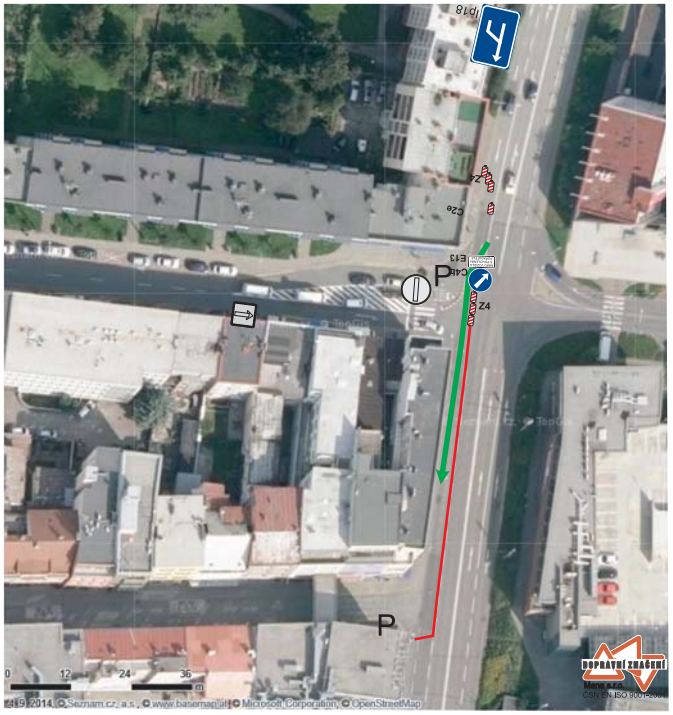

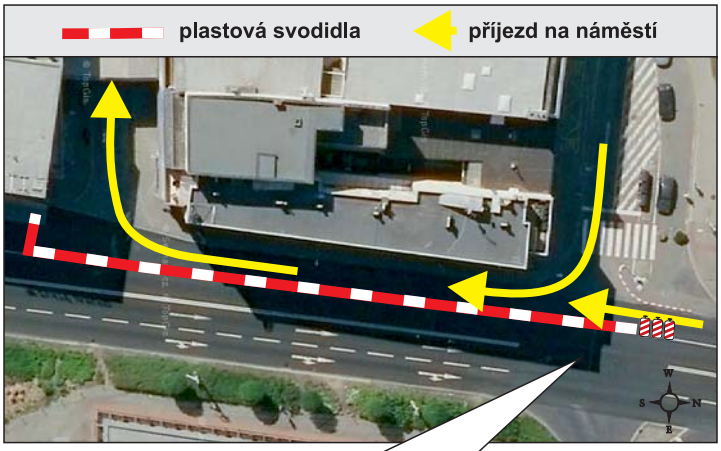

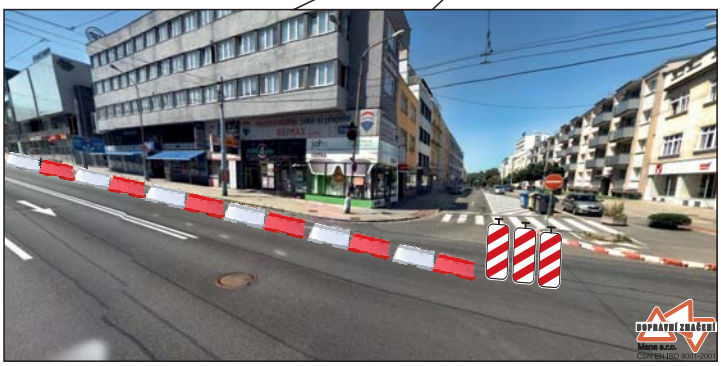

závodní vozidla

1. Detail uzavírky MK u RZ 1 ZLÍN u Kauflandu

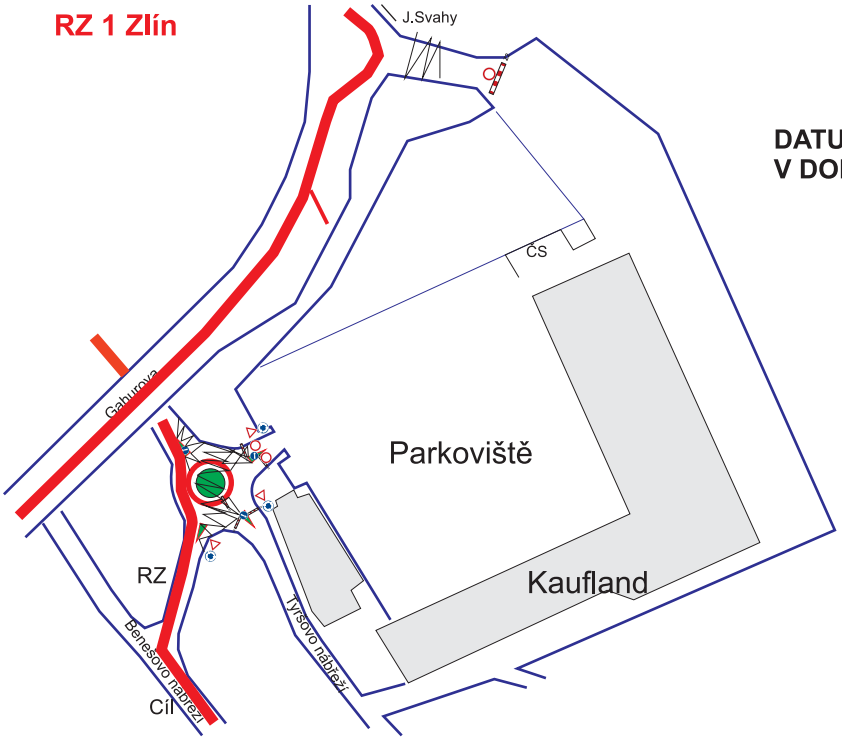

DATUM: 16. 8. 2024
V DOBĚ: 16:30 - 01:30 hod.

DOPRAVNÍ ZNAČENÍ
Mana s.r.o.
ČSN EN ISO 9001-2001

2. Parkoviště Velké kino a Hotel Zlín

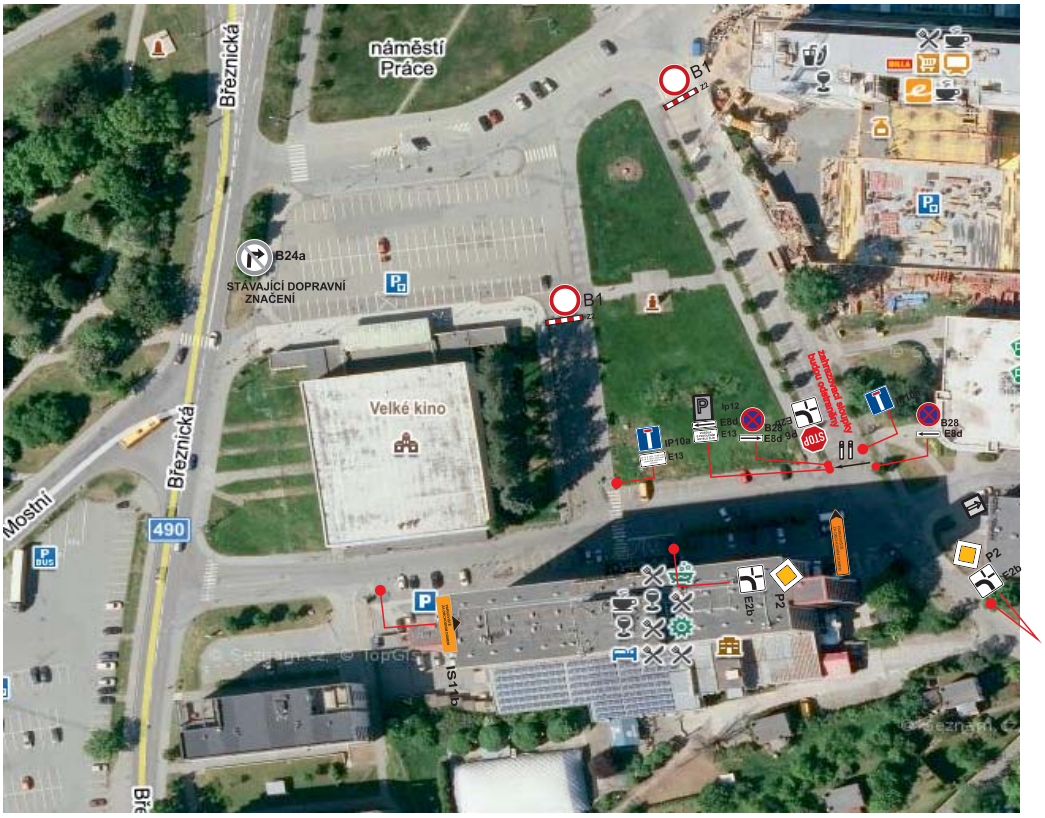

od 15. 8. 2024 19:00 hodin
do 18. 8. 2024 23:00 hodin

Parkoviště u Obchodního domu bez poplatku
Značky Ip12 + E8d + E13 přechodně přesunuty vlevo
Značky Ip12 + Ip11 MOTO na příjezdu k OD dočasně zneplatněny

DOPRAVNÍ ZNAČENÍ
Mana s.r.o.
ČSN EN ISO 9001-2001

Parkoviště Březnická

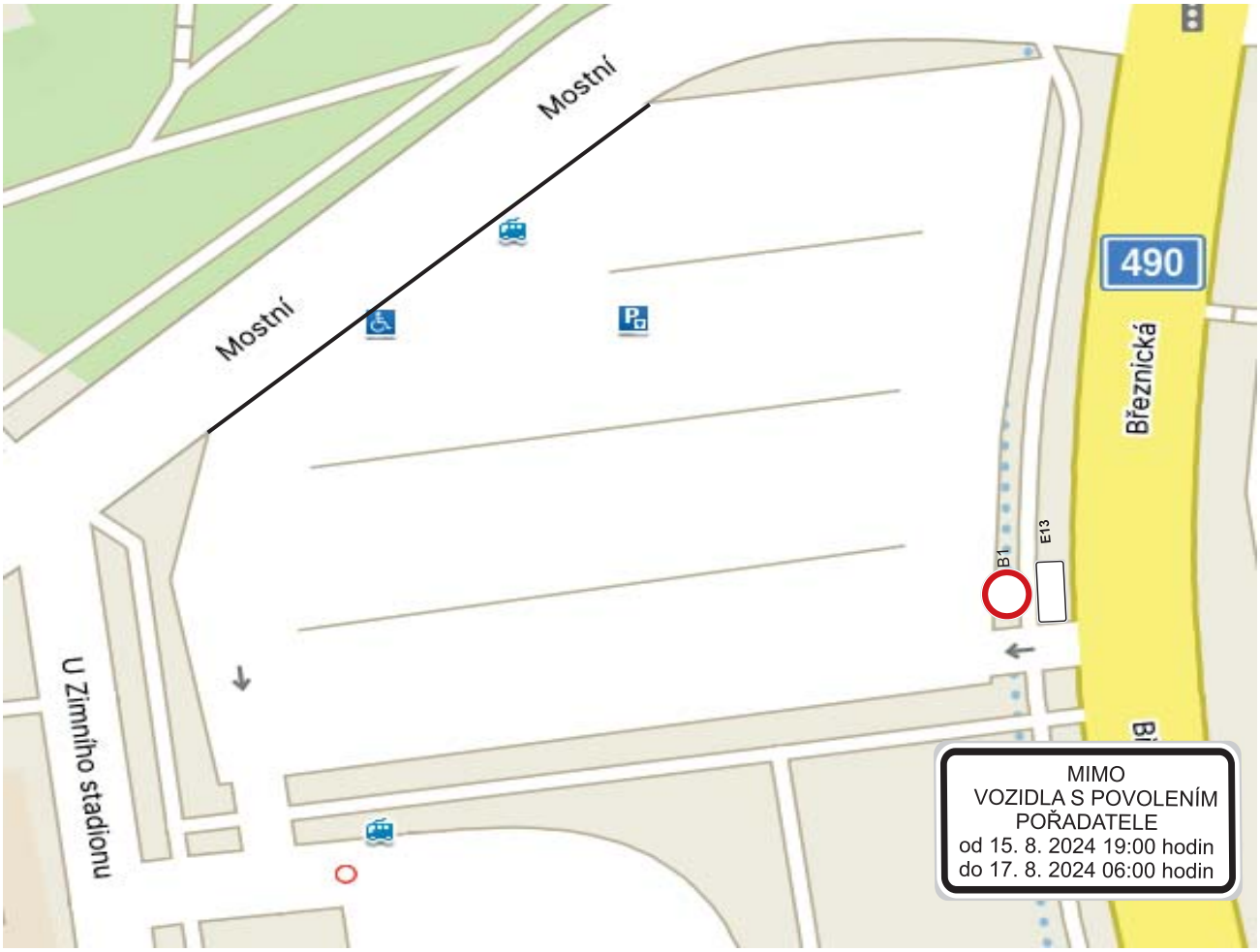

Parkoviště DSZO - ul. U zimního stadionu

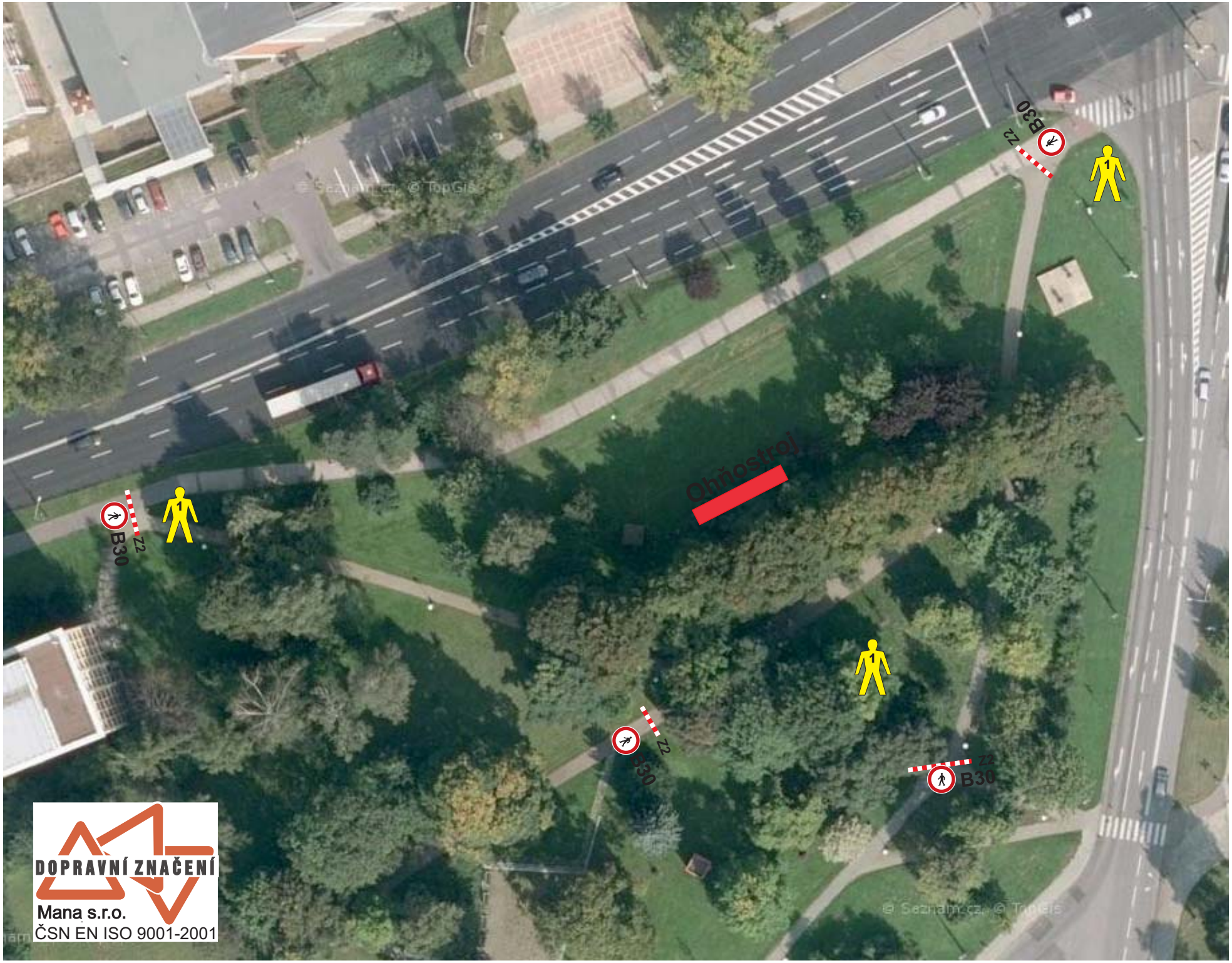

DOPRAVNÍ ZNAČENÍ
Mana s.r.o.
ČSN EN ISO 9001-2001

16. - 18. 8. 2024

BARUM CZECH RALLY ZLÍN

Shakedown Oldřichoviceice 16. 8. 2024

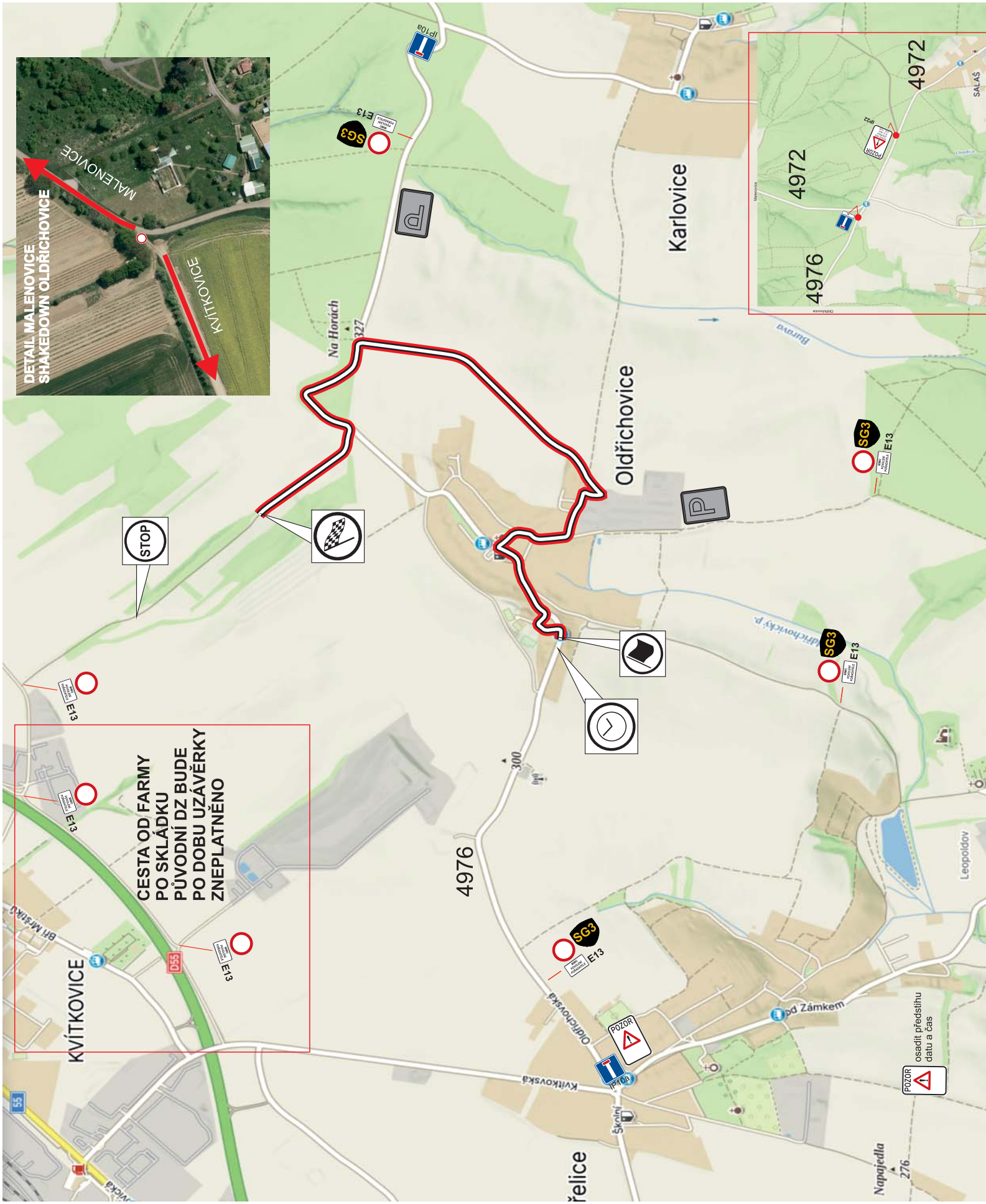

Shakedown Oldřichoviceice 16. 8. 2024

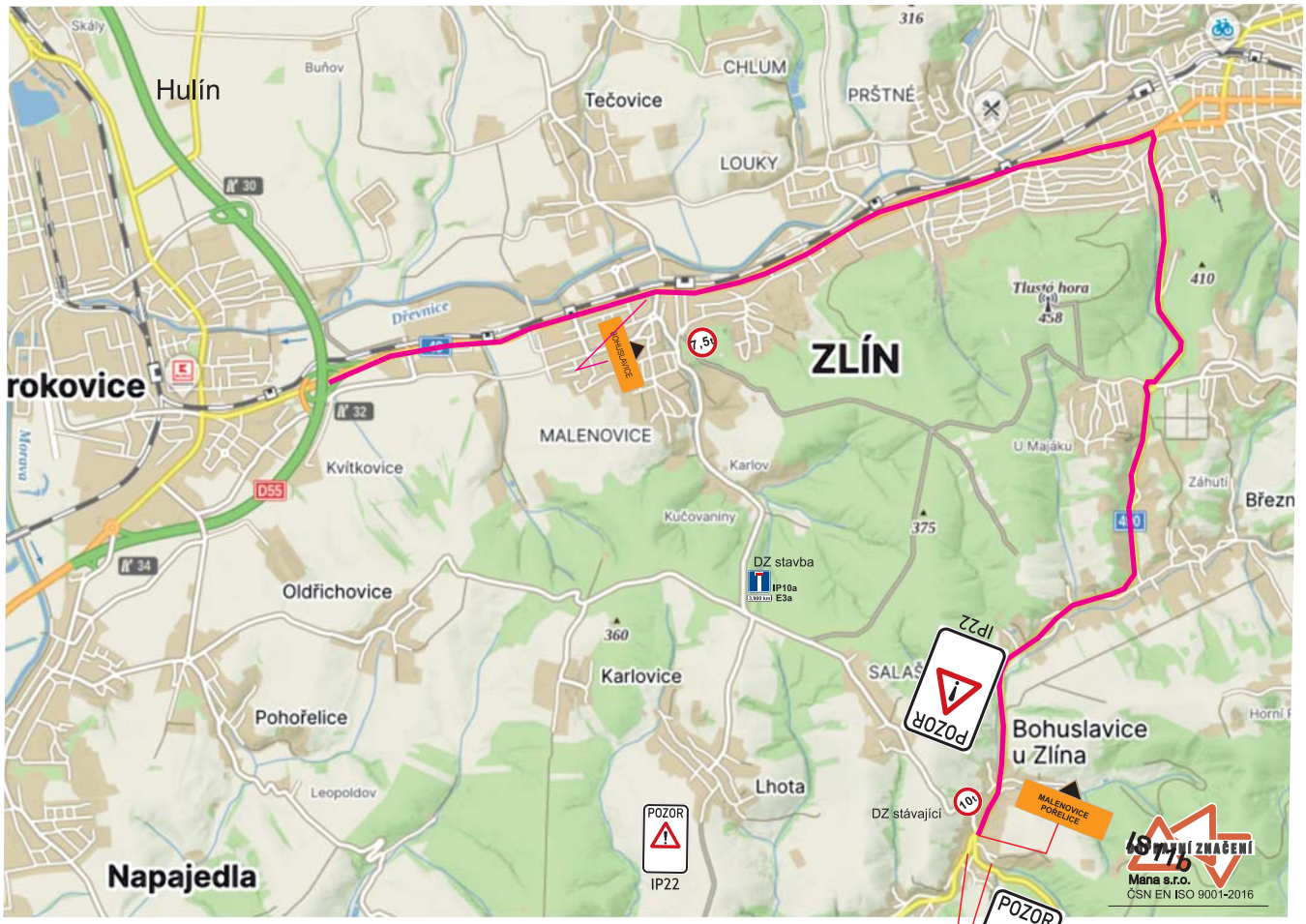

Ip22 osadit v předstihu
TEXT
16. 8. 2024 6:30 - 14:00
SILNICE 4976 A 4972
UZAVŘENA

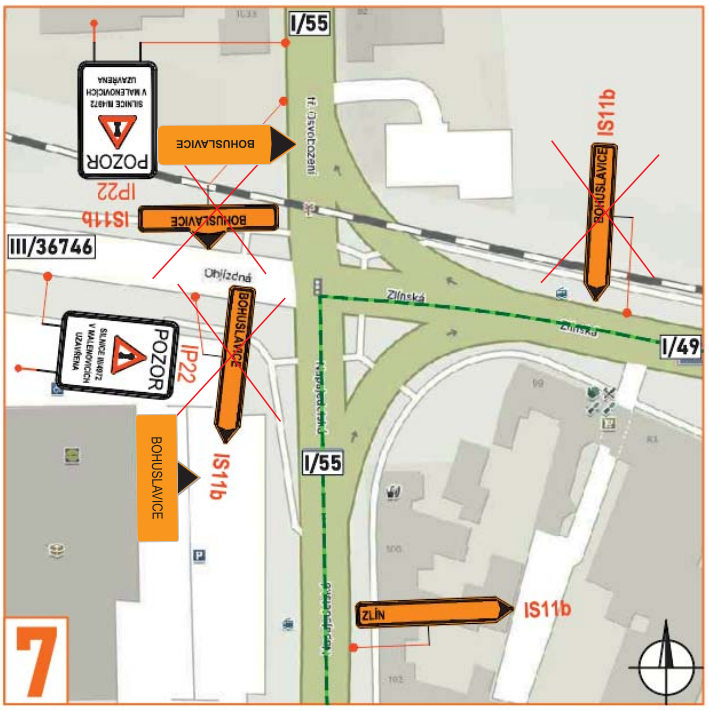

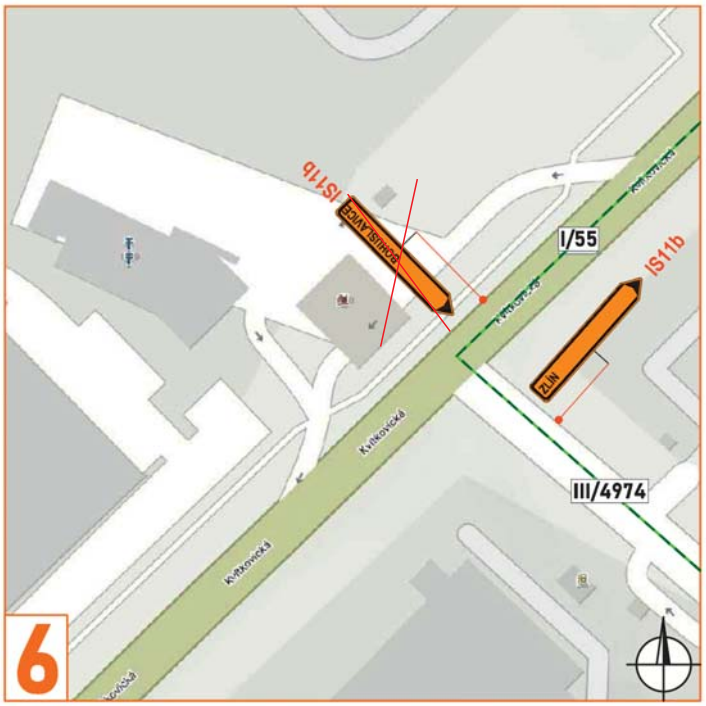

Shakedown Oldřichoviceice 16. 8. 2024

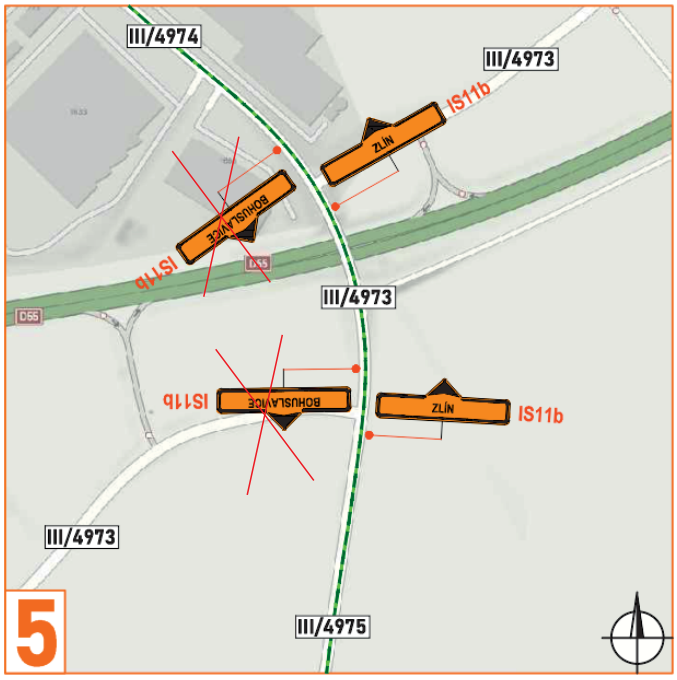

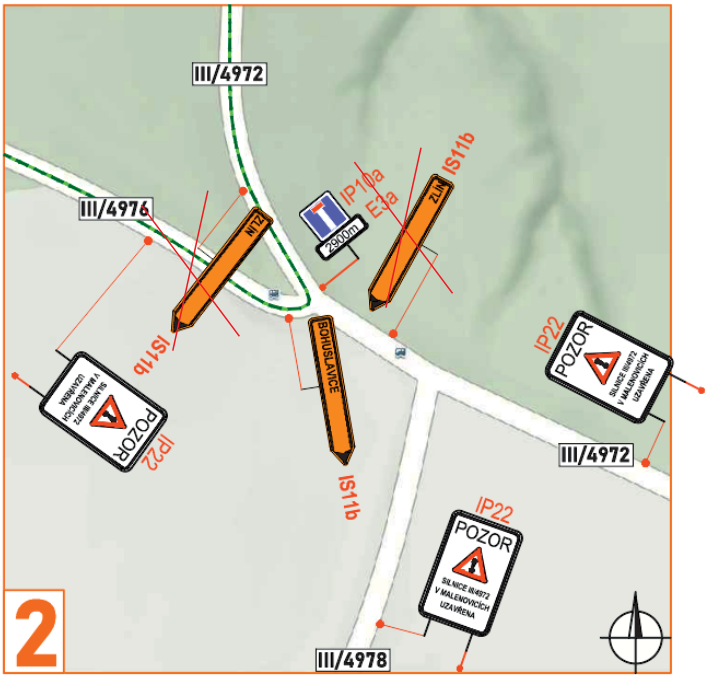

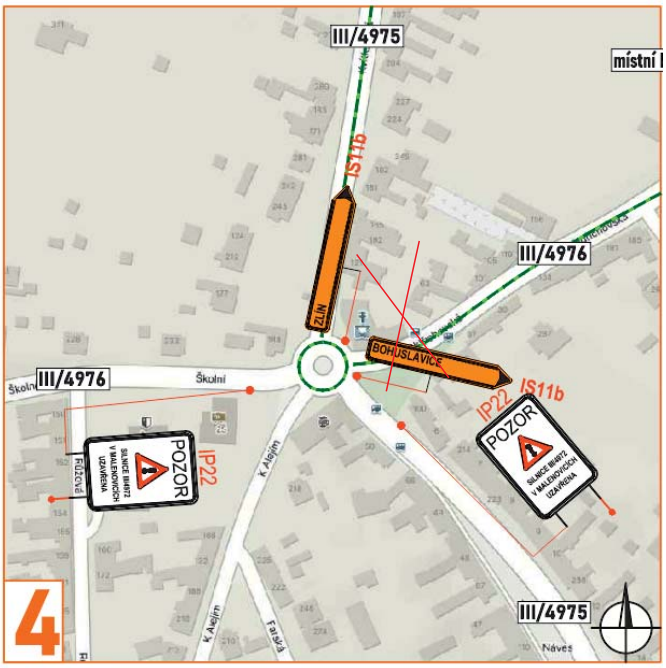

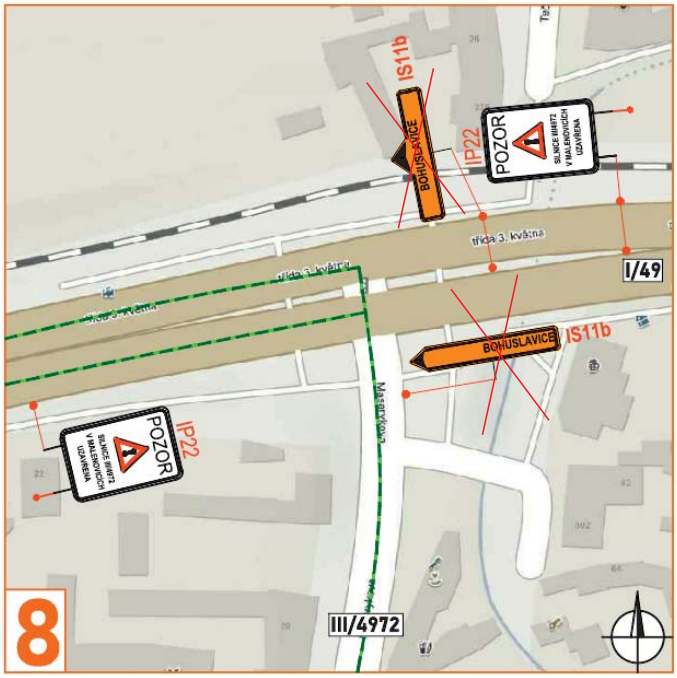

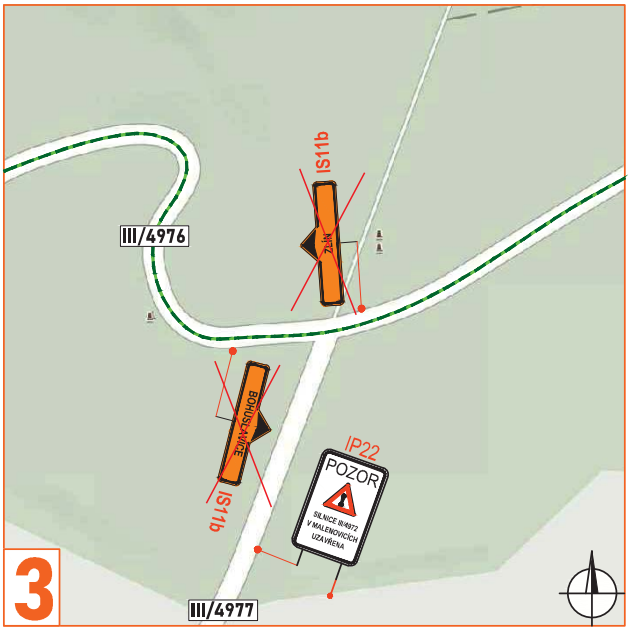

DOPRAVNÍ ZNAČENÍ
Mana s.r.o.
ČSN EN ISO 9001-2016

RZ 2,6 Slušovice

LUKOV

stavba

VELÍKOVÁ

FRYŠTÁK

POZOR

ŠTÍPA

III/4913

III/4915

III/4915

HROBICE

Kašava

Vlčková

Kameňák

Hrobice

BŘEZOVÁ

III/4914

III/4893

parkování
VIP letiště

NEUBUZ

Detail samostatný

HVOZDNÁ

SLUŠOVICE

VESELÁ

Po levé straně je vjezd na pole

IP22

III/491

Umístit za výjezd
z průmyslové zóny

Podkopná
Lhota

Tranava

Kašava

Vlčková

Lukov

Fryšták

Detail objízdná trasa

DOSTIHOVKA

II/491

Detail VIP

Detail Dostihovka

1

MIMO VOZIDEL S
POVOLENÍM
POŘADATELE

FIA EUROPEAN RALLY CHAMPIONSHIP

BARUM CZECH RALLY ZLÍN

www.CzechRally.com

zlín. Zlínský kraj

FIA EUROPEAN RALLY CHAMPIONSHIP

RZ 11/14 Pindula

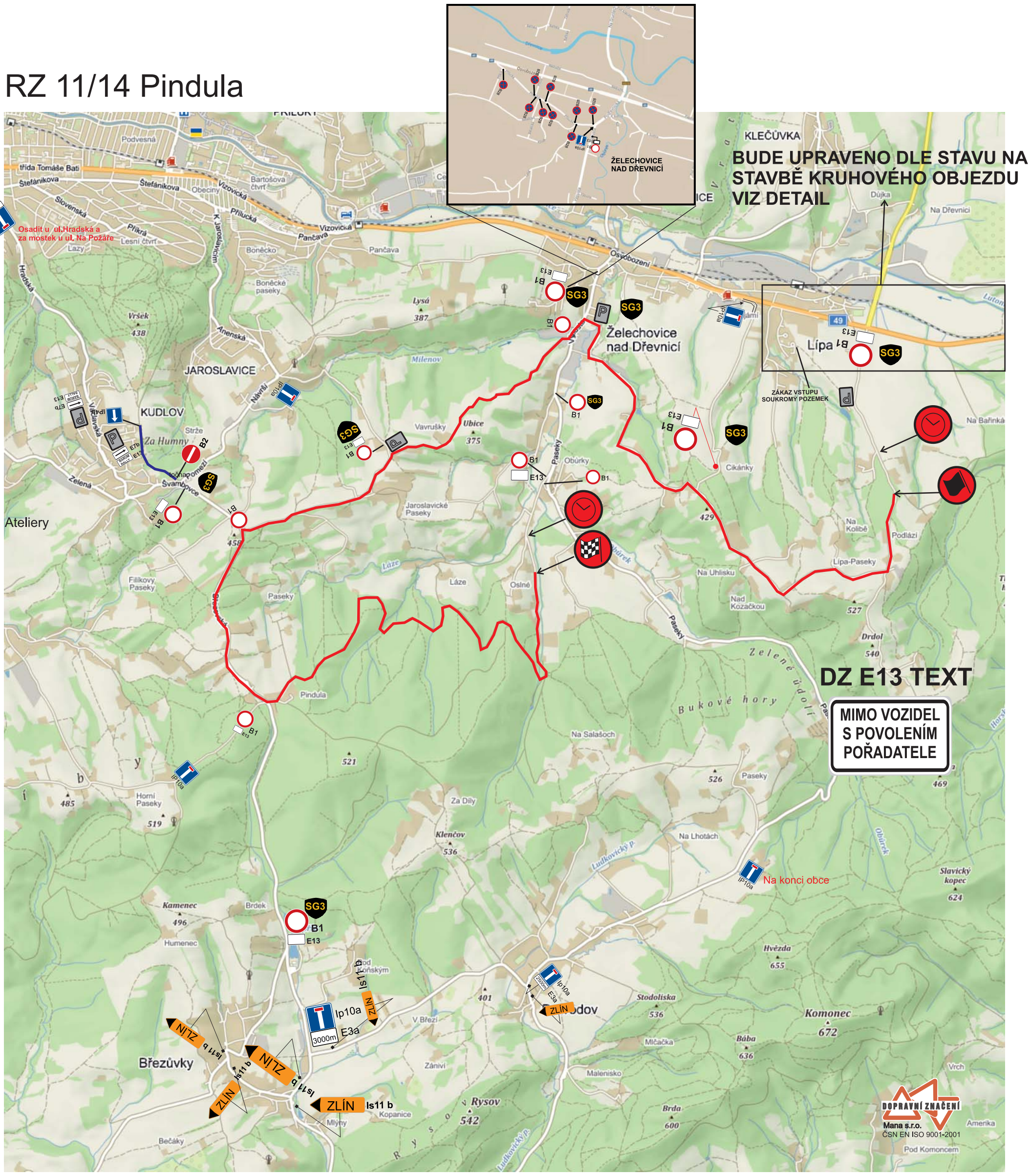

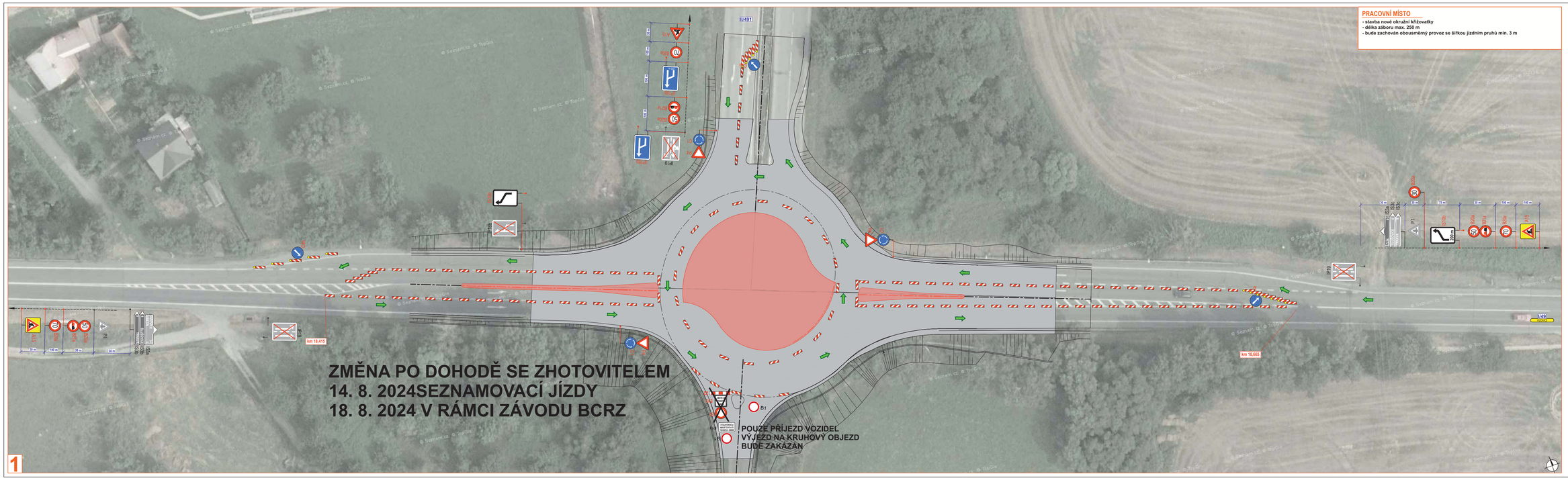

PRACOVNÍ MÍSTO

- stavba nové okružní křižovatky
- délka záboru max. 250 m
- bude zachován obousměrný provoz se šířkou jízdním pruhů min. 3 m

DETAIL MÍSTA ÚPRAVY

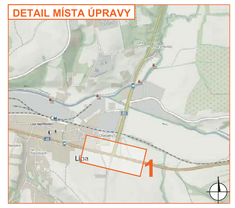

Legenda:

- pracovní místo
- P1 - navržené přechodné svislé dopravní značení
- P2 - stávající svislé dopravní značení
- P2 - zrušené/přesunuté stávající svislé dopravní značení

Souhlasíme s přechodnou úpravou, uzavírkou a zvláštním užíváním pozemní komunikace. V souladu s ustanovením § 36 odst. 3 zák. č. 500/2004 Sb. Správního řádu se vzdáváme práva vyjádřit se k podkladům rozhodnutí.

Dopravní značení, které bude v rozporu s přechodným dopravním značením bude dočasně znepřístupněno.

VYPRACOVAL	ZAVADIL	NVB LINE s.r.o. Cukrovar 2149 768 21 Kroměříž www.nvbline.cz info@nvbline.cz tel.: 773 973 139
KONTROLOVAL	JANATA	
INVESTOR	ŘSD ČR, p.o.	
ZHOTOVITEL	MI ROADS a.s.	
STAVBA	I/49 LIPA, KŘIŽOVATKA SE SILNICÍ II/491 A MK	
VÝKRES 1020 x 297	DOPRAVNĚ INŽENÝRSKÁ OPATŘENÍ - IV. ETAPA	DATUM 4. 1. 2024
PŘECHODNÁ ÚPRAVA PROVOZU		NAŠE ZN. ZK-23-1709